

# ASOCIACIÓN DOGPOINT



*Memoria  
2021*



APROBADA EN ASAMBLEA GENERAL ORDINARIA EL 18 DE MAYO DE 2022



# MEMORIA DE ACTIVIDADES 2021

▶ Carta de la Directora	1
▶ Quiénes somos	2
▶ Perros de asistencia	5
▶ Descubriendo a los perros de asistencia para personas con TEA	6
▶ Crecimiento del proyecto y cifras	10
▶ Cuidando a la Tribu	13
▶ Estructura y organización	17
▶ Recursos Humanos	19
▶ Recursos Económicos	22
▶ Colaboradores	23

# CARTA DE LA DIRECTORA: OLIVIA DE MATTEIS SKELL



El año 2021 ha sido un año importante para todo el equipo que forma la Tribu de DogPoint. Ha sido un año de seguir remando en pandemia, cuidando de todas las personas que forman parte del proyecto y de seguir creciendo para poder apoyar a más familias.

Crecer supone grandes retos que afrontamos con responsabilidad y ganas. **Cada vez son más familias las que solicitan nuestra ayuda** dentro del programa

de perros de asistencia para personas con TEA y **uno de los principales objetivos de 2021 ha sido crear estructuras que sostengan este crecimiento para mantener la cercanía y la calidad.**

**Cuidando a la Tribu**, nuestro proyecto mimado que nació en pandemia sigue siendo el centro de mucha atención porque da sentido a todo lo que hacemos y **nos permite**, en medio de este crecimiento, **seguir cerca de las familias**, dedicando tiempo compartido a escuchar y compartir experiencias.

No quiero perder la oportunidad de dar las gracias a todas las familias que confían en nosotros y a todas las personas que aportan su grano de arena para que podamos, un año más, seguir estando cerca. Gracias.

# QUIÉNES SOMOS



- DogPoint es una entidad fundada en 2015, declarada de **Utilidad Pública en julio de 2022**.
- Somos un **equipo formado por familias - profesionales** con la misión de mejorar la calidad de vida de personas con TEA (Trastorno del Espectro Autista) y sus familias.
- Somos la **única entidad en España especializada** exclusivamente en **Perros de Asistencia para personas con TEA**.
- Trabajamos a nivel **nacional**.
- **Las familias no pagan** por sus Perros de Asistencia, recaudamos fondos para hacerlo posible.
- Los Perros de Asistencia son nuestro principal proyecto pero no el único.



# VISIÓN, MISIÓN Y VALORES

## VISIÓN

Fomentar la cohesión de nuestro equipo y de nuestra tribu. Este vínculo es el motor de todas las acciones que llevamos a cabo y dichas acciones son las que nos permiten lograr grandes cambios.

Cuidar de las personas para mejorar el mundo. Cuidamos de nuestros perros, de nuestro equipo y de nuestras familias. Somos una tribu: Nos cuidamos los unos a otros.

## MISIÓN

## VALORES

**TRANSPARENCIA**

**PERSEVERANCIA**

**COOPERACIÓN**

**CERCANÍA**

**BIENESTAR ANIMAL**

**RESPONSABILIDAD**

# OBJETIVOS PRINCIPALES 2021

---



1. Seguir desarrollando el **programa de Perros de Asistencia** con la entrega de **9 perros a personas con TEA**. Incluir dos adultos con TEA en el programa a modo de proyecto piloto.
2. Ampliar el proyecto **Cuidando a la Tribu** para crear espacios de **ocio y bienestar para más personas con TEA y sus familias**.
3. **Desarrollar estructura y adquirir medios** para sostener el crecimiento experimentado en los últimos años.



## 1

# PERROS DE ASISTENCIA PARA PERSONAS CON TEA

Seguir desarrollando el **programa de Perros de Asistencia** con la entrega de **9 perros a personas con TEA**.

**Incluir dos adultos** con TEA en el programa a modo de proyecto piloto.





# PERROS DE ASISTENCIA PARA PERSONAS CON TEA

- Los perros de asistencia acompañan a personas con TEA para **reducir sus niveles de estrés y ayudar a controlar conductas peligrosas**, como pueden ser las fugas o las autolesiones.
- **Tienen acceso público**, esto significa que **pueden entrar en todos los espacios** en los que su usuario los necesite (colegios, hospitales, transporte público...)
- **DogPoint es la única entidad en España especializada** en el entrenamiento y entrega de este tipo de perros de asistencia.
- Una vez acoplado el perro de asistencia realizamos seguimientos semestrales durante Toda la vida de trabajo del perro (8 años apróx.)
- El modelo tradicional está orientado a menores (por controlar las conductas de fuga que se dan, principalmente, hasta los 11 años). En 2021 **DogPoint inicia un proyecto piloto** para valorar los beneficios que estos perros tienen **en adultos con TEA.**
- **Las familias usuarias no pagan por este servicio, creemos que es un Derecho.**





# PROCESO HASTA LLEGAR A SER UN PERRO DE ASISTENCIA

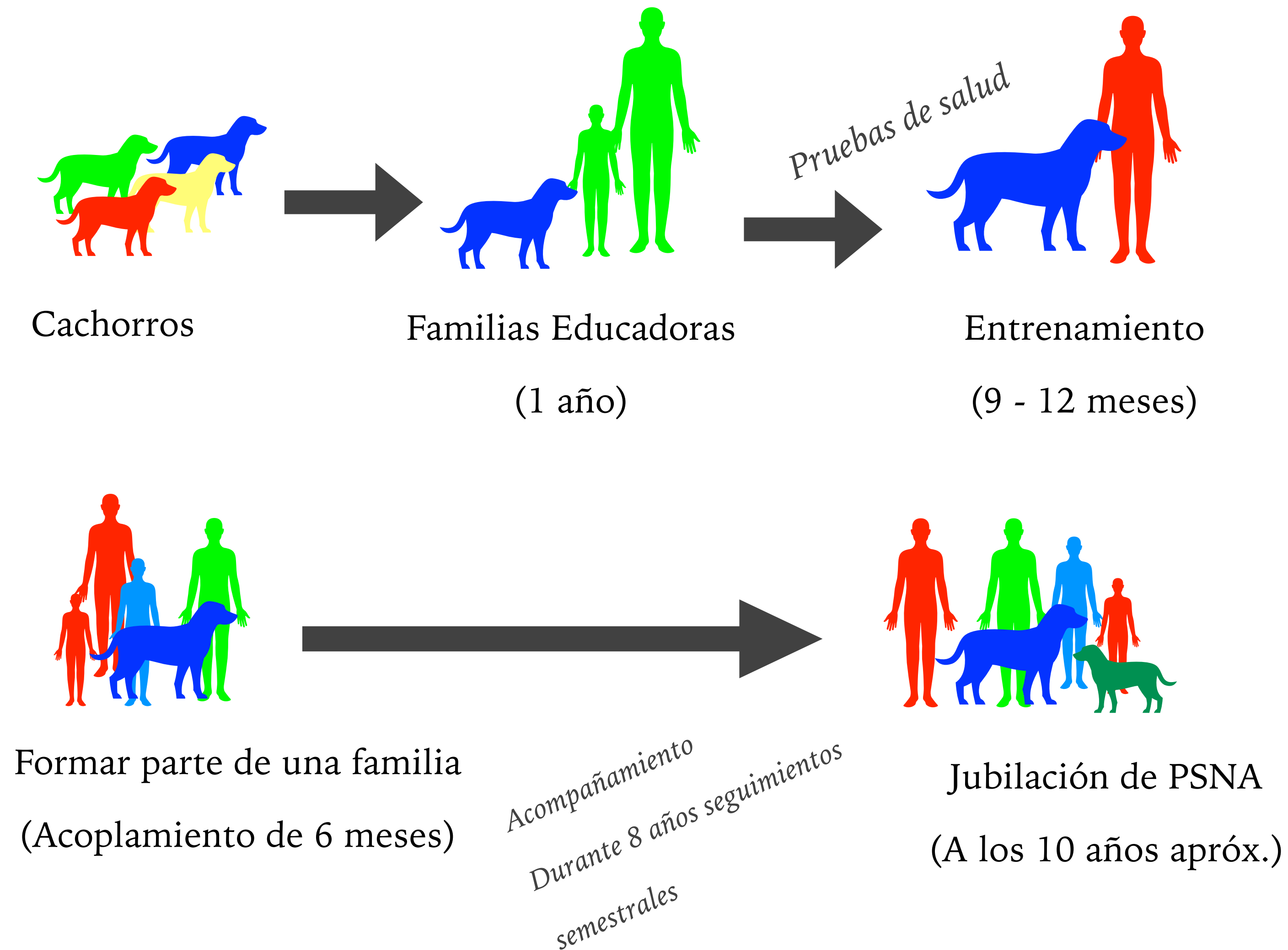

El proceso comienza con la **selección y socialización de cachorro** a manos de una familia educadora voluntaria a la que DogPoint supervisa.

**Al cumplir el año**, si el cachorro supera todas las pruebas de salud, pasa a la **fase de entrenamiento con instructores profesionales**. Este periodo dura, entre 9 y 12 meses en función del perro y su desarrollo.

**Elegimos el mejor perro para cada familia**, el que mejor se adapte a las necesidades del usuario.

**Tras 6 meses de acoplamiento** DogPoint realiza **seguimientos semestrales durante toda la vida de trabajo del perro** (8 años) para adaptar el entrenamiento del perro a las **nuevas necesidades del menor con TEA**.



# PERRO DE ASISTENCIA: PRESUPUESTO PARA UN PROGRAMA DE 10 AÑOS

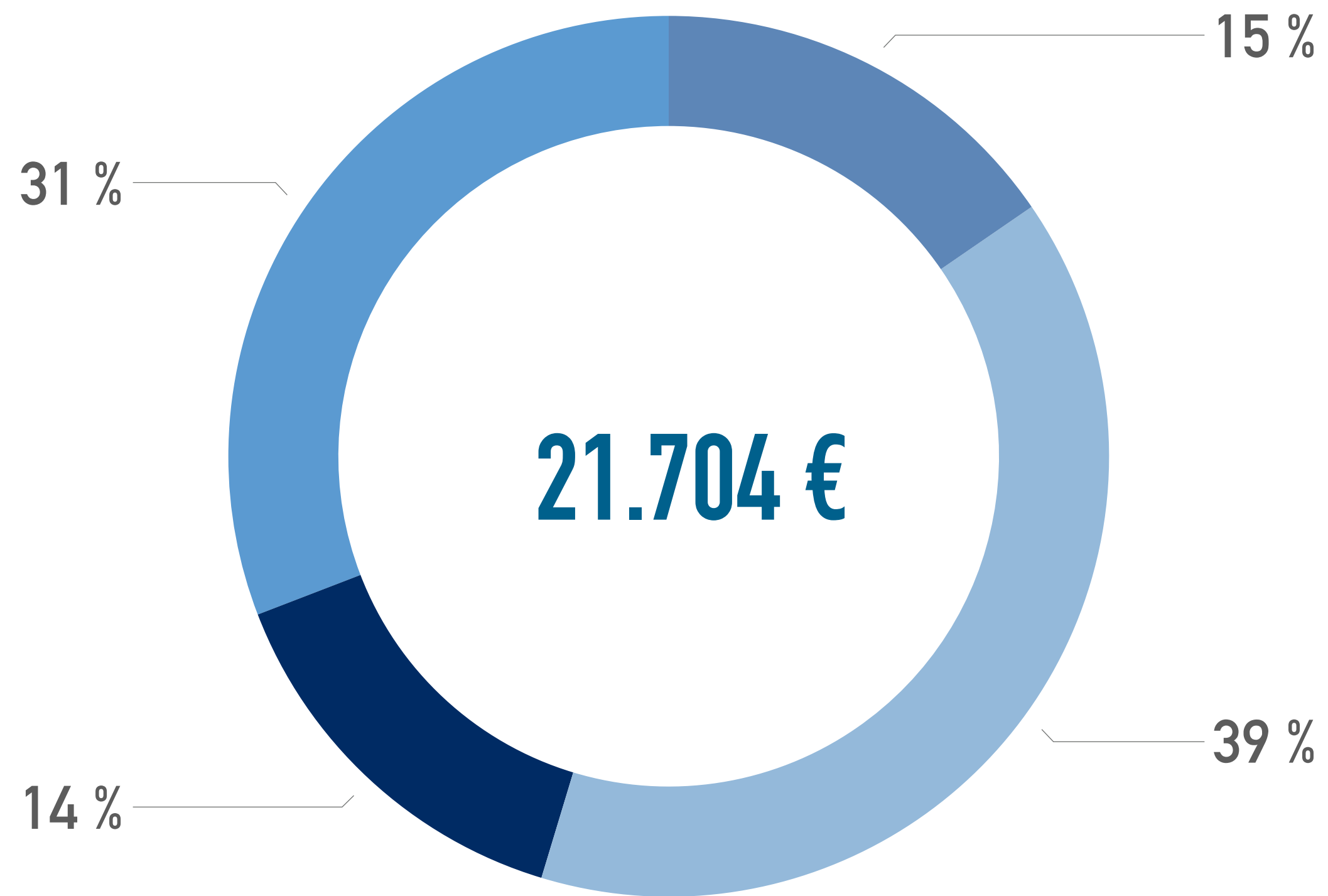

- 15 % Fase cachorro
- 39 % Fase entrenamiento
- 14 % Acoplamiento
- 31 % Seguimientos (8 años)

El presupuesto de cada uno de nuestros perros contempla **todos los gastos desde la compra del cachorro hasta su jubilación.**

Un total de **21.704 € distribuidos en 10 años de proyecto** en los que se acompaña a la persona con TEA y su familia para que **el entrenamiento del perro se adapta en cada momento a las nuevas necesidades.**





# PERRO DE ASISTENCIA: PRESUPUESTO PARTIDA A PARTIDA

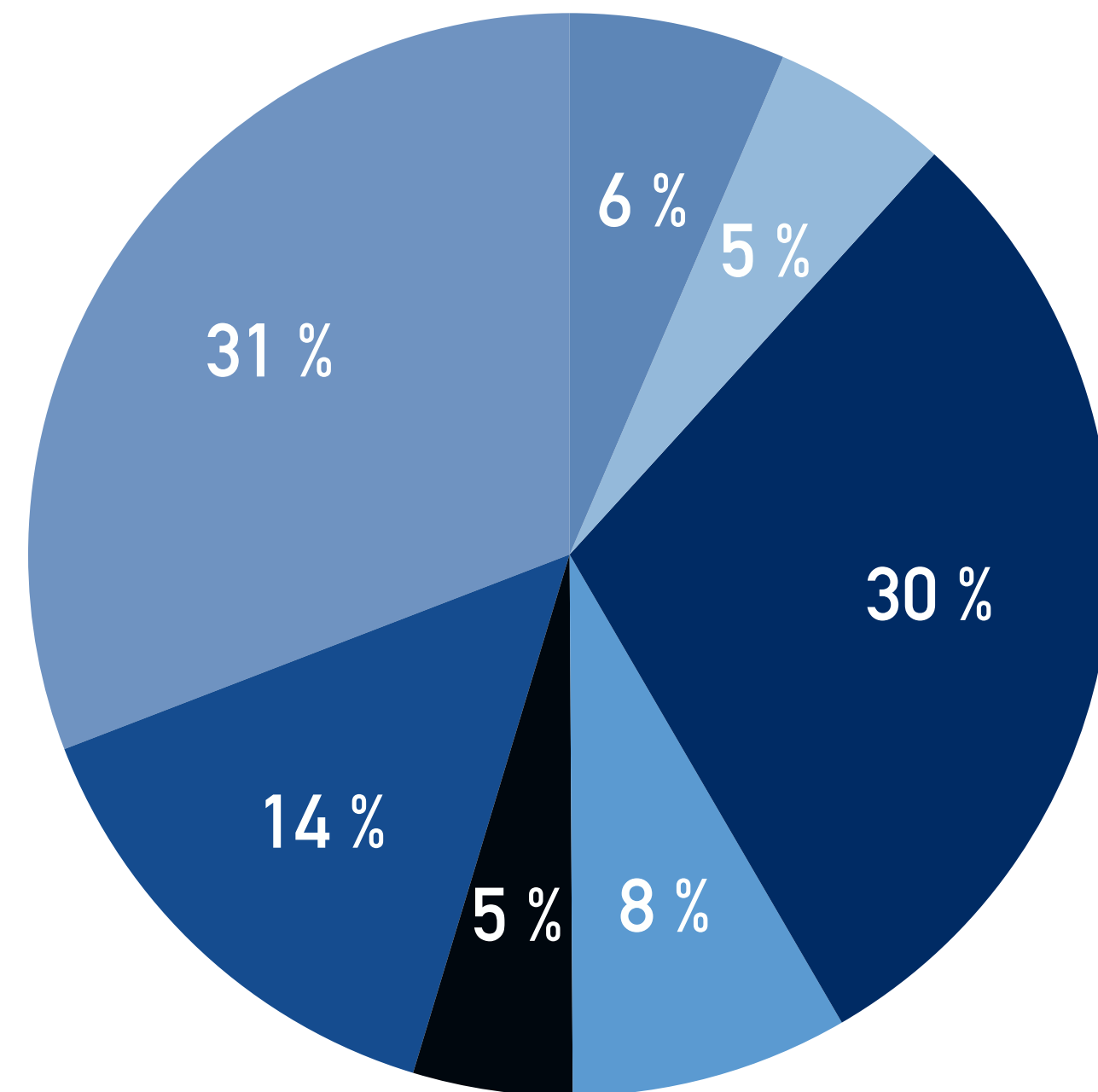

- Cachorro (1400 €)
- Alimentación (1152 €)
- Instructores (6480 €)
- Veterinario (1800 €)
- Varios: materiales, seguro RC, cachorro (1003 €)
- Formación familia y acoplamiento (3143 €)
- Seguimientos 8 años posteriores (6696 €)

Las principales partidas de nuestro presupuesto están destinadas a:

- Proveer a los perros en entrenamiento de los **cuidados necesarios** para que sean adultos sanos.
- Contar con **instructores profesionales especializados** en el entrenamiento específico para personas con TEA.
- **Seguimientos tras la entrega** del PSNA para que sea funcional a lo largo de todos sus años de trabajo.



# PERROS DE ASISTENCIA: UN PROGRAMA EN CRECIMIENTO



# PERROS DE ASISTENCIA 2021 EN NÚMEROS

**17 PSNA  
entregados**

*Desde que comenzó el programa en 2016. Esto supone 34 seguimientos anuales a los PSNA ya entregados.*

**30  
cachorros**

*En proceso de socialización o entrenamiento para ser entregados a sus familias en 2022.*

**32  
familias**

*Esperando a recibir su perro de asistencia. En 2021 hemos entrevistado a más de 100 familias.*

**5  
Comunidades  
Autónomas**

*En las que tenemos PSNA vinculados a personas con TEA y a las que acudimos para acoplamientos y seguimientos*



# PERROS DE ASISTENCIA PARA ADULTOS CON TEA

Este **proyecto piloto** parte de la necesidad de entender cómo podemos apoyar a las personas con TEA una vez pasan a la edad adulta puesto que es cuando menos recursos suelen encontrar las familias.

**En 2021 entregamos dos perros de asistencia a dos adultos con perfiles muy diferentes en cuanto a autonomía** para valorar, en ambos casos, el desarrollo del proyecto y sus beneficios.

Si bien este proyecto sigue en proceso de evaluación, desde el primer momento encontramos como beneficios claros la **reducción de los niveles de estrés**, la posibilidad de desarrollar la necesidad de **expresar afecto** y una **reducción de las crisis o bloqueos**.





## 2

# CUIDANDO A LA TRIBU: OCIO Y BIENESTAR

Ampliar el proyecto **Cuidando a la Tribu** para crear espacios de ocio y bienestar para personas con TEA y sus familias.





# CUIDANDO A LA TRIBU: OCIO Y BIENESTAR PARA TODA LA FAMILIA

Cuidando a la Tribu es un proyecto que nace de la colaboración de **DogPoint con Autism4Good** a finales de 2020.

El objetivo es **crear espacios seguros de Ocio y de Bienestar** para toda la familia en los que todos los miembros se sientan escuchados y vean sus necesidades atendidas.

En 2021 el pilar fundamental de este proyecto fueron las actividades de **Ocio para toda la familia** que se desarrollaron **en la Comunidad de Madrid**.





# CUIDANDO A LA TRIBU: PROGRAMA DE ACTIVIDADES

Las principales adaptaciones de todas nuestras actividades son:

- **Reducción de ruidos** e iluminación.
- Apoyo de **monitores especializados**.
- **Accesibilidad cognitiva** a las actividades.
- Espacios para el **bienestar de padres y madres**.



10

*Sesiones de  
Teatro adaptado*

5

*Actividades en  
camas elásticas*

4

*Actividades en  
Naturaleza*

3

*Actividades con  
animales*

4

*Encuentros de  
familias*



# CUIDANDO A AL TRIBU 2021 EN NÚMEROS

24

Actividades

*Actividades adaptadas para personas con TEA y sus familias*

3

Espacios

*Espacios nuevos habilitados para actividades con personas con TEA.*

910

Personas

*Personas han participado en nuestras actividades de Ocio.*

9,7

Puntos

*Puntos de media en las evaluaciones de satisfacción que realizamos tras cada actividad.*



# 3 ESTRUCTURA Y MEDIOS

**Desarrollar estructura y adquirir medios** para sostener el crecimiento experimentado en los últimos años.





# ESTRUCTURA Y MEDIOS PARA EL DESARROLLO

La tercera prioridad para 2021 era el desarrollo de estructuras y medios para sostener el crecimiento que DogPoint está experimentando sin perder la calidad en nuestros servicios ni la cercanía con las familias.

Los objetivos específicos desarrollados fueron:

- **Consolidar el equipo humano** formado por familias de personas con TEA, profesionales y personas voluntarias.
- Generar estructuras y mecanismos para una **mejor comunicación y trabajo en equipo.**
- Desarrollar **protocolos de actuación y planes de trabajo** en base a los principios de la asociación para hacer explícitas las buenas prácticas que llevamos manteniendo años.
- Buscar **nuevas colaboraciones** que den estabilidad económica a la asociación y nos permitan crecer de forma sostenible.



# EQUIPO HUMANO: FAMILIAS, PROFESIONALES Y VOLUNTARIAS

37

**Familias**

*Familias involucradas en la asociación a a distintos niveles.*

6

**Profesionales**

*Profesionales especializados apoyando en los diferentes proyectos.*

2

**Madres**

*Madres de personas con TEA que se ha reincorporado al mercado laboral.*

150

**Voluntarias**

*Personas voluntarias que han apoyando en las diferentes actividades.*

# ESTRUCTURA DE LA ORGANIZACIÓN: ORGANIGRAMA

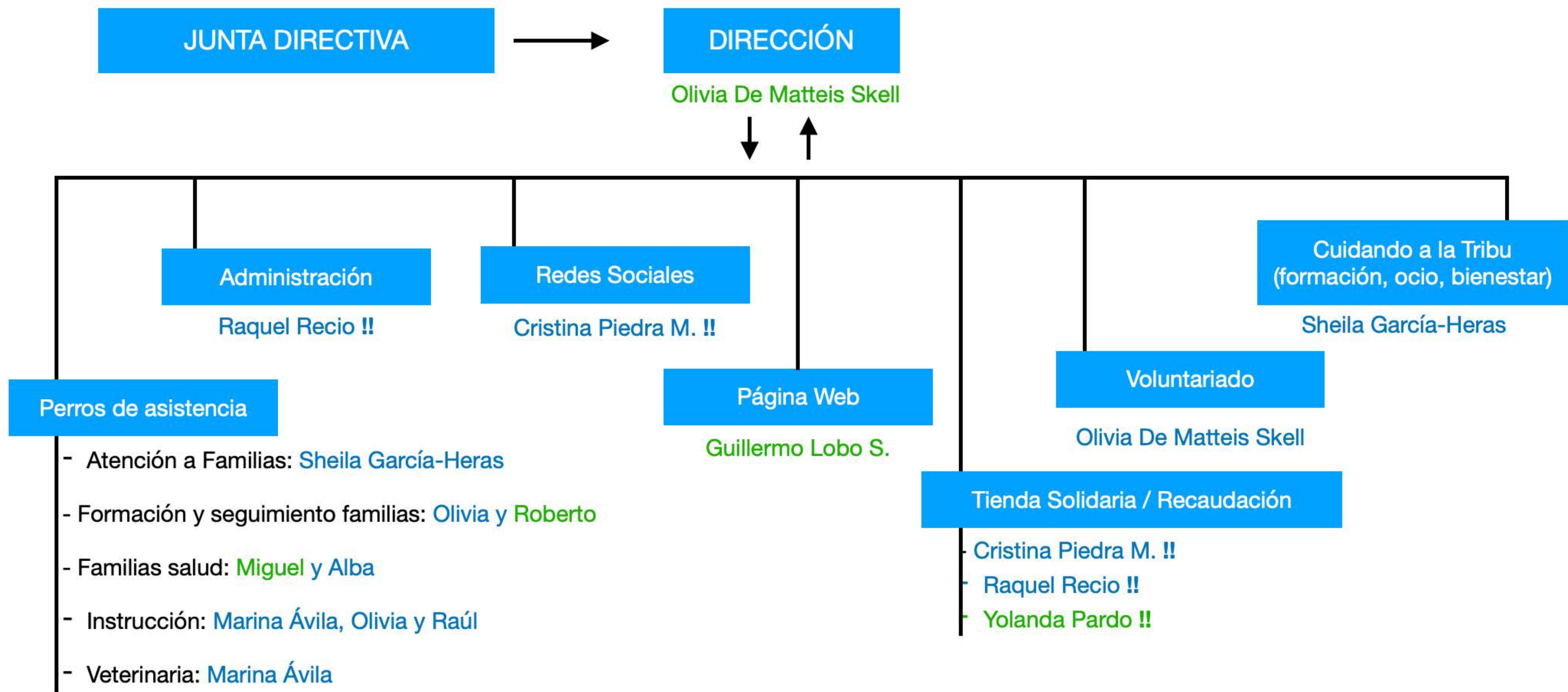

Leyenda de colores: Realiza estas funciones como personal Laboral / Autónomo  
Realiza estas funciones de forma voluntaria

Leyenda:  
!! = Esta persona es familia de un niño con TEA



# MEDIOS: PLANES Y PROTOCOLOS

Los planes y protocolos desarrollados y puestos en práctica en 2021 han sido:

- Protocolo de Bienestar Animal.
- Protocolo de entrenamiento y evaluación de los perros de asistencia.
- Protocolo de seguimientos de los perros entregados.
- Plan de formación de nuevos instructores de perros de asistencia.
- Plan de Voluntariado.
- Plan de evaluación de los proyectos.
- Plan de Conciliación Laboral.
- Plan de Igualdad.

# RECURSOS ECONÓMICOS: INGRESOS Y GASTOS EN 2021

Nuestras principales fuentes de financiación son las donaciones, la venta de merchandising y las colaboraciones comerciales con empresas.

Los fondos son destinados principalmente al desarrollo de los proyectos.

**INGRESOS 2021: 257.562,34 €**

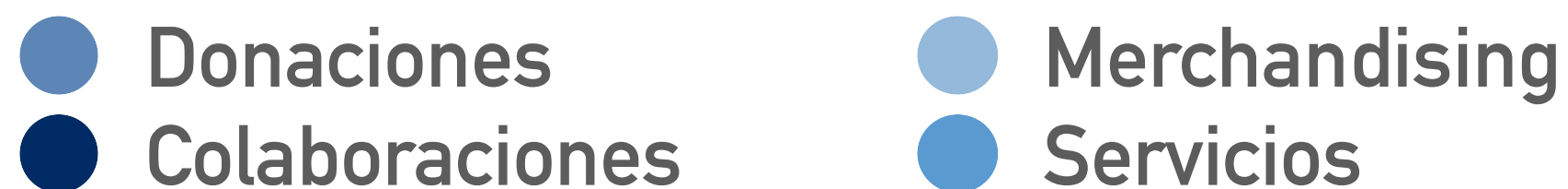
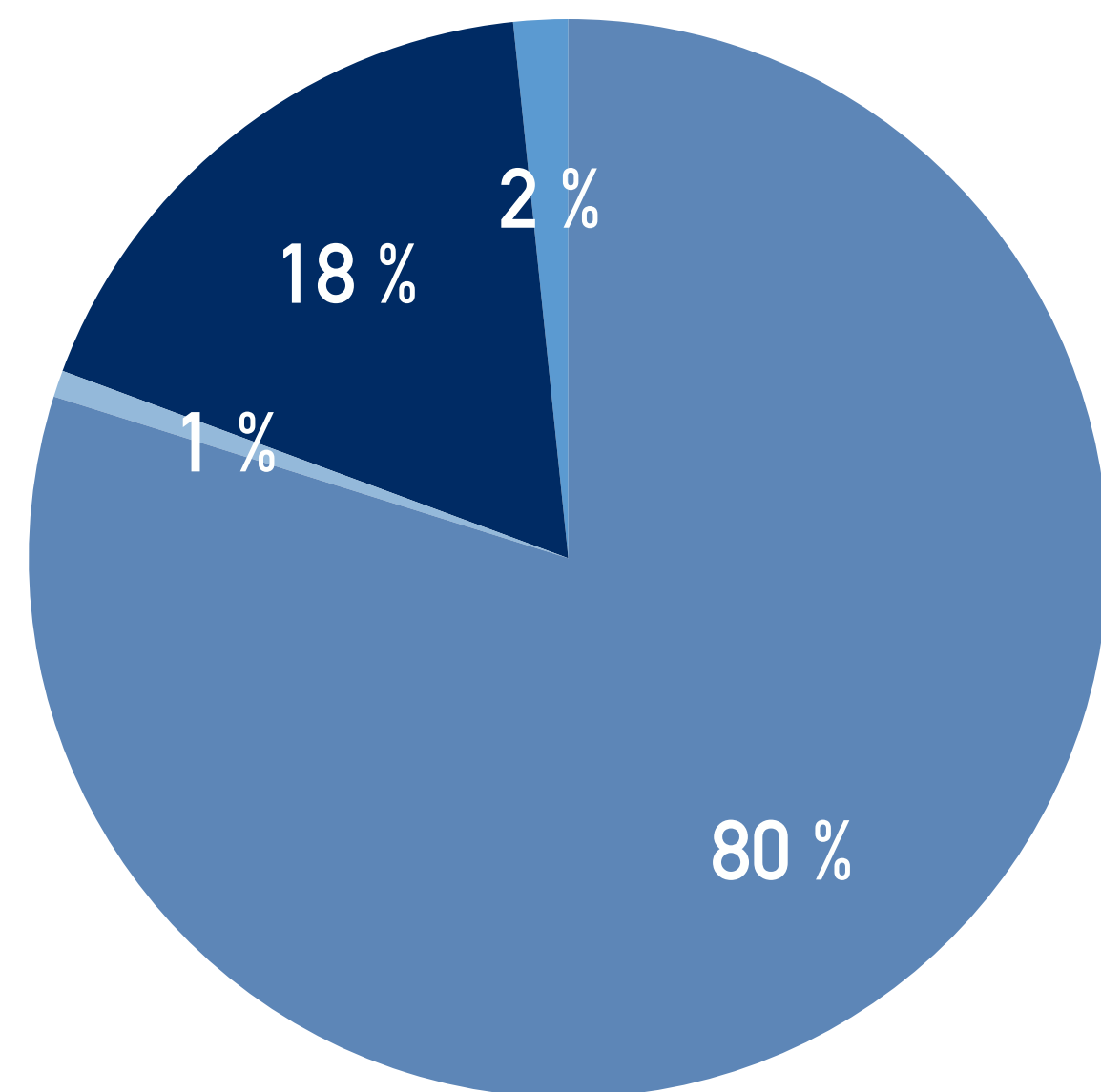

**GASTOS 2021: 192.359,93 €**

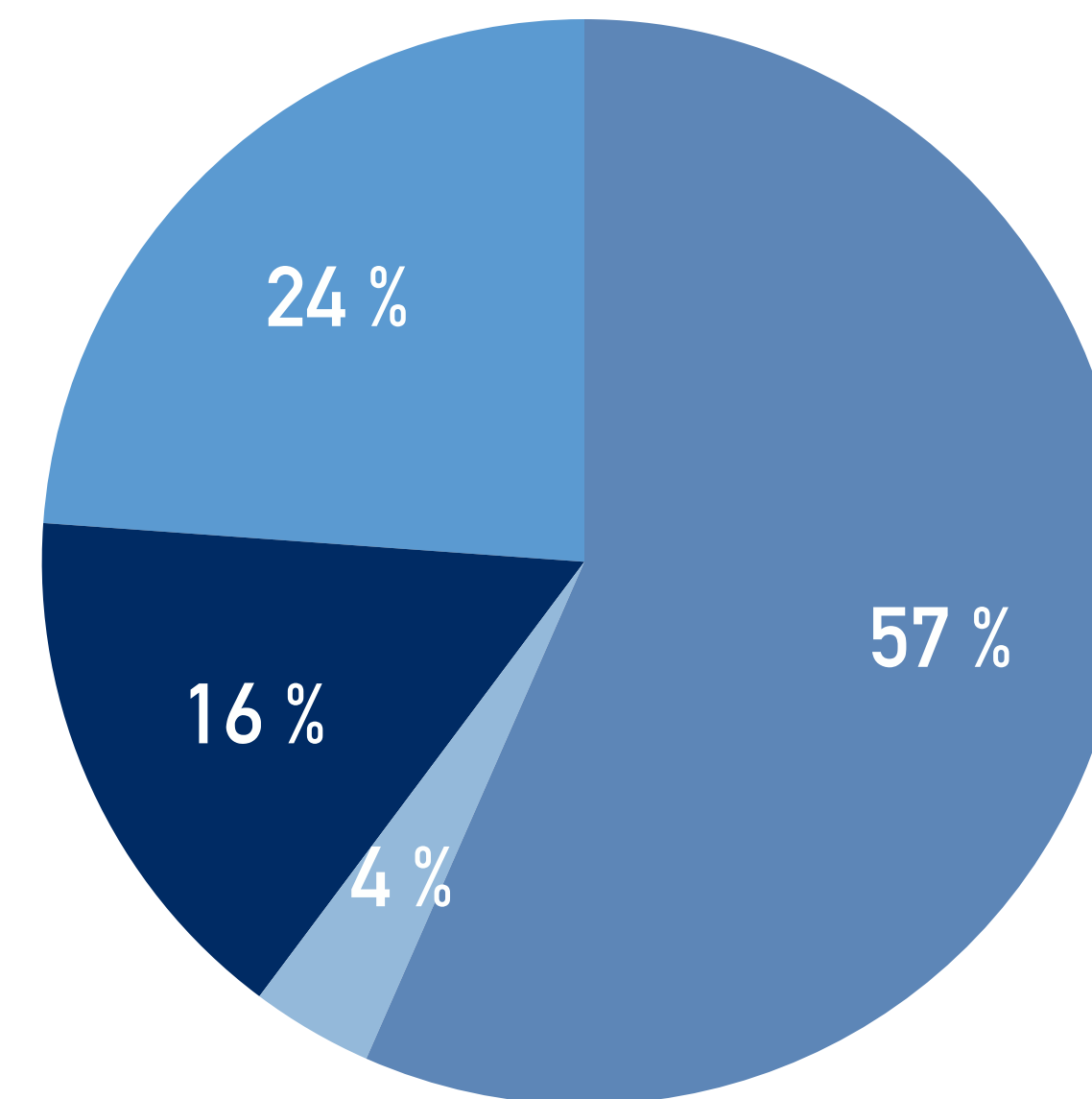



# ENTIDADES COLABORADORAS

**Fortalecer nuestras colaboraciones** con empresas y otras entidades con valores afines ha sido otro de nuestros objetivos **para fortalecer la estructura** de la asociación.

En 2021 hemos contado con la colaboración de:







DOGPOINT

---

[www.dogpoint.es](http://www.dogpoint.es)

[info@dogpoint.es](mailto:info@dogpoint.es)

622 68 04 79

